

Secretaría de Agricultura,  
Ganadería y Pesca



Ministerio de Economía  
Argentina

## PRODUCCIÓN DE HARINAS DE TRIGO

# JUNIO 2023

Datos provisorios al 31 de Julio de 2023

GESTIÓN DE LA  
INFORMACIÓN

DIRECCIÓN NACIONAL DE  
CONTROL COMERCIAL  
AGROPECUARIO

SECRETARIA DE  
AGRICULTURA, GANADERIA Y  
PESCA

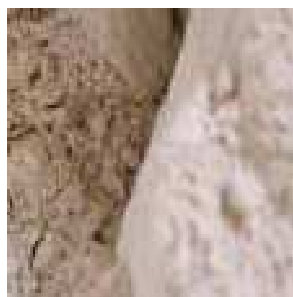

# PRODUCCIÓN HARINAS DE TRIGO

Junio 2023

## MOLIENDA DE TRIGO PAN Y TRIGO CANDEAL

La molienda de trigo pan y trigo candeal declaradas en el mes de Junio de 2023 por los industriales del sector, nos arrojan los siguientes números: 569.824 tn. y 19.827 tn. respectivamente.

MOLIENDA DE TRIGO PAN	2.019	2.020	2.021	2.022	2.023	Variación 23/22
ENERO	448.769	531.987	448.793	423.510	457.344	7,99
FEBRERO	430.166	485.972	440.645	460.501	446.404	-3,06
MARZO	490.466	502.782	513.642	552.674	539.554	-2,37
ABRIL	518.895	555.395	500.898	499.060	545.196	9,24
MAYO	558.375	569.985	524.200	516.875	576.251	11,49
JUNIO	536.419	530.230	516.737	520.565	569.824	9,46
JULIO	560.920	585.162	544.124	542.438		
AGOSTO	539.797	517.364	523.302	525.861		
SEPTIEMBRE	502.732	499.587	514.096	503.392		
OCTUBRE	509.053	496.035	471.317	469.651		
NOVIEMBRE	486.931	429.895	459.917	480.287		
DICIEMBRE	485.693	401.269	445.711	447.361		
<b>TOTAL ACUMULADO ANUAL</b>	<b>6.068.216</b>	<b>6.105.663</b>	<b>5.903.382</b>	<b>5.942.175</b>	<b>3.134.723</b>	

MOLIENDA DE TRIGO CANDEAL	2.019	2.020	2.021	2.022	2.023	Variación 23/22
ENERO	18.141	22.761	20.988	19.525	15.202	-22,14
FEBRERO	20.755	22.942	22.795	20.119	20.618	2,48
MARZO	23.127	29.498	28.438	29.332	22.277	-24,05
ABRIL	24.370	30.447	25.632	29.926	22.347	-25,33
MAYO	22.816	29.455	25.472	27.739	23.415	-15,59
JUNIO	24.868	26.947	20.605	24.898	19.827	-20,37
JULIO	24.690	27.914	22.866	23.274		
AGOSTO	22.294	26.243	24.000	24.979		
SEPTIEMBRE	21.346	22.177	20.303	23.721		
OCTUBRE	21.918	24.255	19.543	22.828		
NOVIEMBRE	19.832	19.119	19.365	19.697		
DICIEMBRE	16.594	14.307	18.777	10.883		
<b>TOTAL ACUMULADO ANUAL</b>	<b>260.751</b>	<b>296.065</b>	<b>268.784</b>	<b>276.921</b>	<b>123.686</b>	

La molienda de Trigo Pan fue superior en un 9,46 % en tanto que la Trigo Candeal fue inferior en un 20,37 % respecto al mismo mes del año anterior. La comparación con el mismo período del año anterior (Enero-Junio) resulta inferior en un 9,95 % para Trigo Pan y en un 18,38 % para Trigo Candeal.

# PRODUCCIÓN HARINAS DE TRIGO

Junio 2023

## PRODUCCIÓN DE HARINAS DE TRIGO

La producción del mes de Junio de 2023 fue de 457.614 toneladas para harinas, sémolas, semitines y salvado (trigo pan y candeal), destacándose la elaboración de Harinas de Trigo Tipo 000 con un total de 320.504 toneladas (70,04 %), 107.187 toneladas (23,42 %) para las Harinas de Trigo Tipo 0000 y 14.010 toneladas ( 3,06 %) de Sémola de Trigo Candeal.

PRODUCTOS	JUNIO 2023	PARTICIPACION
	( TN)	SOBRE EL TOTAL (%)
H. DE TRIGO TIPO 000	320.504	70,04
H. DE TRIGO TIPO 0000	107.187	23,42
SÉMOLA DE TRIGO CANDEAL	14.010	3,06
OTRAS H. DE TRIGO	6.657	1,45
SEMOLIN	4.725	1,03
SEMITIN DE TRIGO	1.719	0,38
HARINA INTEGRAL	1.075	0,23
H. DE TRIGO CANDEAL	906	0,20
SALVADO DE TRIGO	447	0,10
HARINETA DE TRIGO CANDEAL	221	0,048
H. DE TRIGO TIPO O	81	0,018
SÉMOLA DE TRIGO PAN	73	0,016
H. DE TRIGO TIPO OO	9	0,002
<b>TOTAL GENERAL</b>	<b>457.614</b>	<b>100</b>

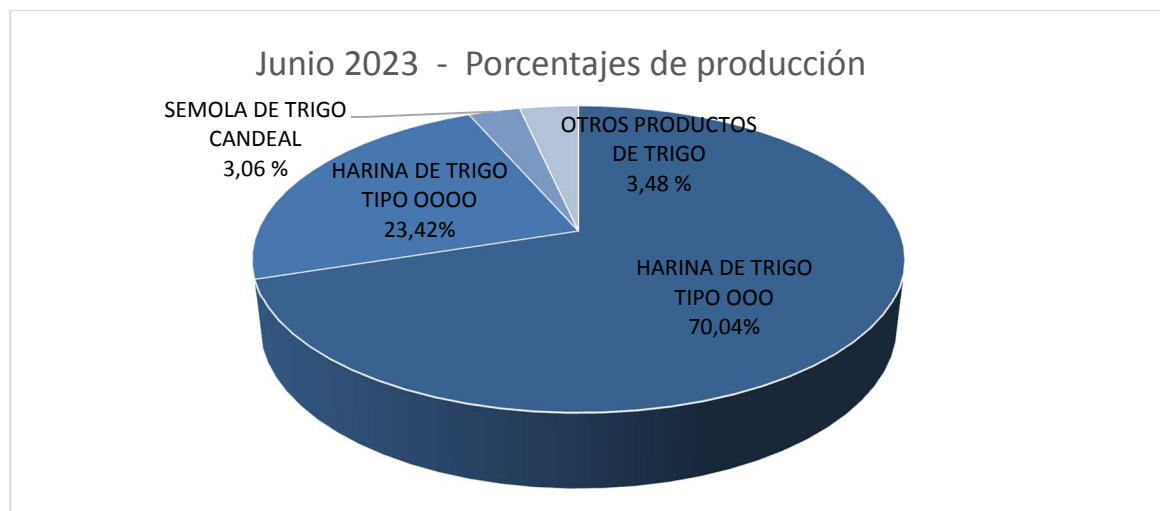

Nota: El informe se realiza a partir de los datos proporcionados por los operadores inscriptos en RUCA bajo las actividades industriales, en cuyos establecimientos se obtienen harinas como parte del proceso de industrialización.

# PRODUCCIÓN HARINAS DE TRIGO

Junio 2023

## PRODUCCIÓN DE HARINAS POR REGION

La mayor concentración de producción de harinas de trigo para el mes en cuestión se encuentra en la Región CENTRO (Buenos Aires, Córdoba, La Pampa y Santa Fe) alcanzando un total de 414.608 toneladas y donde se destaca la producción de Harina Tipo 000. En el caso de las regiones de NEA (Chaco y Entre Ríos), NOA (Jujuy, Salta, Santiago del Estero y Tucumán), CUYO (San Juan y San Luis) y PATAGONIA (Chubut) tuvieron una producción de 19.887, 22.066, 1.048 y 5 toneladas respectivamente.

## JUNIO 2023- DISTRIBUCIÓN DE LA PRODUCCIÓN DE HARINAS DE TRIGO SEGÚN REGIÓN

PRODUCTOS	CENTRO	NEA	NOA	CUYO	PATAGONIA	TOTAL GENERAL
H. DE TRIGO TIPO 000	285.170	15.272	19.145	917	0	320.504
H. DE TRIGO TIPO 0000	102.349	3.336	1.399	103	0	107.187
SÉMOLA DE TRIGO CANDEAL	13.461	0	549	0	0	14.010
OTRAS H. DE TRIGO	5.547	1.110	0	0	0	6.657
SEMOLIN	4.599	126	0	0	0	4.725
SEMITIN DE TRIGO	1.691	0	0	28	0	1.719
HARINA INTEGRAL	1.068	2	0	0	5	1.075
H. DE TRIGO CANDEAL	0	0	906	0	0	906
SALVADO DE TRIGO	374	6	67	0	0	447
HARINETA DE TRIGO CANDEAL	221	0	0	0	0	221
H. DE TRIGO TIPO O	81	0	0	0	0	81
SÉMOLA DE TRIGO PAN	38	35	0	0	0	73
H. DE TRIGO TIPO OO	9	0	0	0	0	9
<b>TOTAL GENERAL</b>	<b>414.608</b>	<b>19.887</b>	<b>22.066</b>	<b>1.048</b>	<b>5</b>	<b>457.614</b>

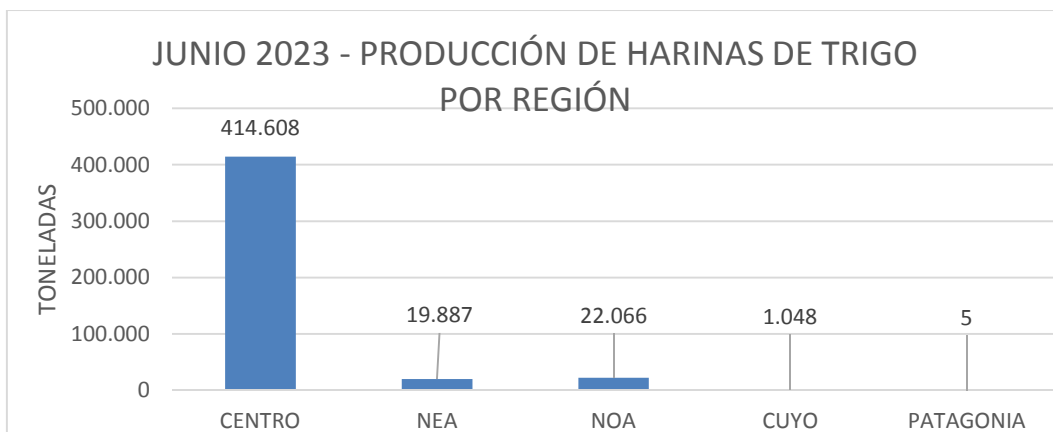

Fuente: Dirección Nacional de Control Comercial Agropecuario - Gestión de la información – SAGyP –

Gestión Granos– [gestiongranos@magyp.gob.ar](mailto:gestiongranos@magyp.gob.ar)

# PRODUCCIÓN HARINAS DE TRIGO

Junio 2023

## PRODUCCIÓN DE HARINAS POR PROVINCIAS

### JUNIO 2023- DISTRIBUCIÓN DE LA PRODUCCIÓN DE HARINAS DE TRIGO SEGÚN PROVINCIAS

PRODUCTOS	BUENOS AIRES	CHACO	CHUBUT	CORDOBA	ENTRE RIOS	JUJUY	LA PAMPA	SALTA	SAN JUAN	SAN LUIS	SANTA FE	SANTIAGO DEL ESTERO	TUCUMAN	TOTAL GENERAL
H. DE TRIGO TIPO OOO	162.874	3.937	0	68.604	11.335	5.315	8.683	5.188	346	571	45.009	138	8.504	320.504
H. DE TRIGO TIPO OOOO	54.904	1.672	0	35.856	1.664	47	2.005	1.337	40	63	9.584	15	0	107.187
SÉMOLA DE TRIGO CANDEAL	13.385	0	0	76	0	0	0	0	0	0	0	0	549	14.010
OTRAS H. DE TRIGO	2.663	0	0	2.130	1.110	0	0	0	0	0	754	0	0	6.657
SEMOLIN	3.811	96	0	670	30	0	0	0	0	0	118	0	0	4.725
SEMITIN DE TRIGO	511	0	0	1.045	0	0	102	0	0	28	33	0	0	1.719
HARINA INTEGRAL	1.060	0	5	4	2	0	0	0	0	0	4	0	0	1.075
H. DE TRIGO CANDEAL	0	0	0	0	0	0	0	0	0	0	0	0	906	906
SALVADO DE TRIGO	246	0	0	116	6	0	1	7	0	0	11	60	0	447
HARINETA DE TRIGO CANDEAL	221	0	0	0	0	0	0	0	0	0	0	0	0	221
H. DE TRIGO TIPO O	81	0	0	0	0	0	0	0	0	0	0	0	0	81
SÉMOLA DE TRIGO PAN	2	0	0	36	35	0	0	0	0	0	0	0	0	73
H. DE TRIGO TIPO OO	9	0	0	0	0	0	0	0	0	0	0	0	0	9
<b>TOTAL GENERAL</b>	<b>239.767</b>	<b>5.705</b>	<b>5</b>	<b>108.537</b>	<b>14.182</b>	<b>5.362</b>	<b>10.791</b>	<b>6.532</b>	<b>386</b>	<b>662</b>	<b>55.513</b>	<b>213</b>	<b>9.959</b>	<b>457.614</b>

Fuente: Dirección Nacional de Control Comercial Agropecuario - Gestión de la información – SAGyP –

Gestión Granos– [gestiongranos@magyp.gob.ar](mailto:gestiongranos@magyp.gob.ar)

# PRODUCCIÓN HARINAS DE TRIGO

Junio 2023

## DESTINO DE LA PRODUCCIÓN DE HARINAS DE TRIGO

De la información mensual recopilada, surge que el 91,45 % de la industrialización de trigo tiene como destino el mercado interno y el 8,55 % restante la exportación.



# PRODUCCIÓN HARINAS DE TRIGO

Junio 2023

## EVOLUCIÓN DE LA PRODUCCIÓN HARINAS DE TRIGO 2022-2023 (TN)

En el cuadro siguiente se observa la variación interanual – JUNIO 2022/ JUNIO 2023- por tipo de producto.

PRODUCTO	JUNIO		VARIACION
	2022	2023	ANUAL %
H. DE TRIGO CANDEAL	943	906	-3,92
H. DE TRIGO TIPO O	187	81	-56,68
H. DE TRIGO TIPO OO	6	9	50,00
H. DE TRIGO TIPO OOO	287.161	320.504	11,61
H. DE TRIGO TIPO OOOO	93.472	107.187	14,67
HARINA INTEGRAL	1.792	1.075	-40,01
HARINETA DE TRIGO CANDEAL	73	221	202,74
OTRAS H. DE TRIGO	6.835	6.657	-2,60
SALVADO DE TRIGO	460	447	-2,83
SEMITIN DE TRIGO	1.555	1.719	10,55
SÉMOLA DE TRIGO CANDEAL	17.889	14.010	-21,68
SÉMOLA DE TRIGO PAN	35	73	108,57
SEMOLIN	4.305	4.725	9,76

Se observa un aumento de la producción del 9,76 % en Semolín y del 10,55 % Semitín de trigo. También aumentó la producción de H. de Trigo Tipo 000 en un 11,61 % y de H. de Trigo Tipo 0000 en un 14,67 %.

Por otro lado, hubo mermas en las toneladas informadas de Harina Integral del 40,01 %, de Sémola de Trigo Candeal del 21,68 % y de H. de trigo Candeal del 3,92 %.